



ΕΦΗΜΕΡΙΔΑ ΤΗΣ ΚΥΒΕΡΝΗΣΕΩΣ ΤΗΣ ΕΛΛΗΝΙΚΗΣ ΔΗΜΟΚΡΑΤΙΑΣ

11 Φεβρουαρίου 2020

ΤΕΥΧΟΣ ΔΕΥΤΕΡΟ

Αρ. Φύλλου 405

ΑΠΟΦΑΣΕΙΣ

Αριθμ. 1311

Επίταξη ακινήτων στις νήσους Σάμο, Λέσβο και Χίο για την αποφυγή διακινδύνευσης της δημόσιας τάξης και υγείας.

**Ο ΥΠΟΥΡΓΟΣ
ΜΕΤΑΝΑΣΤΕΥΣΗΣ ΚΑΙ ΑΣΥΛΟΥ**

Έχοντας υπόψη:

1. Το άρθρο 18 παρ. 3 του Συντάγματος.
2. Το άρθρο 44 παρ. 1 του Συντάγματος.
3. Την από 10-02-2020 Πράξη Νομοθετικού Περιεχομένου «Κατεπείγουσες ρυθμίσεις επίταξης ακινήτων για την αποφυγή διακινδύνευσης της δημόσιας τάξης και υγείας» (Α' 28).
4. Το π.δ. 4/2020 «Σύσταση Υπουργείου Μετανάστευσης και Ασύλου, καθορισμός των αρμοδιοτήτων του και ανακατανομή αρμοδιοτήτων μεταξύ Υπουργείων» (Α' 4).
5. Το π.δ. 9/2020 «Μεταφορά υπηρεσιών και αρμοδιοτήτων μεταξύ των Υπουργείων Προστασίας του Πολίτη και Μετανάστευσης και Ασύλου» (Α' 10).
6. Το π.δ. 6/2020 «Διορισμός Υπουργού και Αναπληρωτή Υπουργού» (Α' 5).
7. Το γεγονός ότι από την απόφαση αυτή προκαλείται δαπάνη σε βάρος του κρατικού προϋπολογισμού που θα καλυφθεί με τη διαδικασία που προβλέπεται με την παράγραφο 3 του άρθρου πρώτου της από 10-02-2020 Πράξης Νομοθετικού Περιεχομένου «Κατεπείγουσες ρυθμίσεις επίταξης ακινήτων για την αποφυγή διακινδύνευσης της δημόσιας τάξης και υγείας» (Α' 28), αποφασίζουμε:

Άρθρο μόνο
Επίταξη ακινήτων στις νήσους Σάμο,
Λέσβο και Χίο

1. Για την αποφυγή διακινδύνευσης της δημόσιας τάξης και υγείας, προκειμένου να εξασφαλισθεί η συνεχής και αδιάτακτη λειτουργία των δημοσίων υπηρεσιών,

καθώς και να αντιμετωπισθεί ο κίνδυνος διάδοσης λοιμωδών, μολυσματικών ή μεταδοτικών νόσων στις νήσους Λέσβο, Χίο και Σάμο επιτάσσονται τα εξής ακίνητα:

Α. Γεωτεμάχιο εκτός οικισμού, έκτασης μέτρων τετραγωνικών 216.067,87, κείμενο στον Δήμο Ανατολικής Σάμου της Περιφερειακής Ενότητας Σάμου της Περιφέρειας Βορείου Αιγαίου στη θέση «ΖΕΡΒΟΥ», το οποίο εμφανίζεται περιμετρικά με τους αριθμούς 1, 2, 3, 4, 5, 6, 7, 8, 9, 10, 11, 12, 13, 14, 15, 16, 17, 18, 19, 20, 21, 22, 23, 24, 25, 26, 27, 28, 29, 30, 31, 32, 33, 34, 35, 36, 37, 38, 39, 40, 41, 42, 43, 44, 45, 46, 47, 48, 49, 50, 51, 52, 53, 54, 55, 56, 57, 58, 59, 60, 61, 62, 63, 64, 65, 66, 67, 68, 69, 70, 1 στο από 9 Φεβρουαρίου 2020 τοπογραφικό διάγραμμα που προσαρτάται στην παρούσα ως Παράρτημα Ι.

Β. Γεωτεμάχιο εκτός οικισμού, έκτασης μέτρων τετραγωνικών 260.986,00, κείμενο στον Δήμο Δυτικής Λέσβου της Περιφερειακής Ενότητας Λέσβου της Περιφέρειας Βορείου Αιγαίου στη θέση «ΚΑΡΑΒΑΣ», το οποίο εμφανίζεται περιμετρικά με τους αριθμούς 1, 2, 3, 4, 5, 6, 7, 8, 9, 10, 11, 12, 13, 14, 15, 16, 17, 18, 19, 20, 21, 22, 23, 24, 25, 26, 27, 28, 29, 1 στο από 9 Φεβρουαρίου 2020 τοπογραφικό διάγραμμα που προσαρτάται στην παρούσα ως Παράρτημα ΙΙ.

Γ. Γεωτεμάχιο εκτός οικισμού, έκτασης μέτρων τετραγωνικών 624.713,10, κείμενο στον Δήμο Χίου της Περιφερειακής Ενότητας Χίου της Περιφέρειας Βορείου Αιγαίου στη θέση «ΚΡΗΤΙΚΟΥ ΛΑΚΟΣ - ΨΕΙΡΑ», το οποίο εμφανίζεται περιμετρικά με τους αριθμούς 1, 2, 3, 4, 5, 6, 7, 8, 9, 10, 11, 12, 13, 14, 15, 16, 17, 18, 19, 20, 1 στο από 9 Φεβρουαρίου 2020 τοπογραφικό διάγραμμα που προσαρτάται στην παρούσα ως Παράρτημα ΙΙΙ.

2. Τα επιτασσόμενα ακίνητα θα χρησιμοποιηθούν για την εγκατάσταση και λειτουργία Περιφερειακών Υπηρεσιών, δομών και διακριτών χώρων των παραγράφων 4 και 5 του άρθρου 8 και του άρθρου 10 του ν. 4375/2016 (Α' 51).

3. Η διάρκεια της επίταξης της παραγράφου 1 του παρόντος ορίζεται σε τρία (3) έτη από τη δημοσίευση της παρούσας στην Εφημερίδα της Κυβερνήσεως.

ΠΑΡΑΡΤΗΜΑ Ι

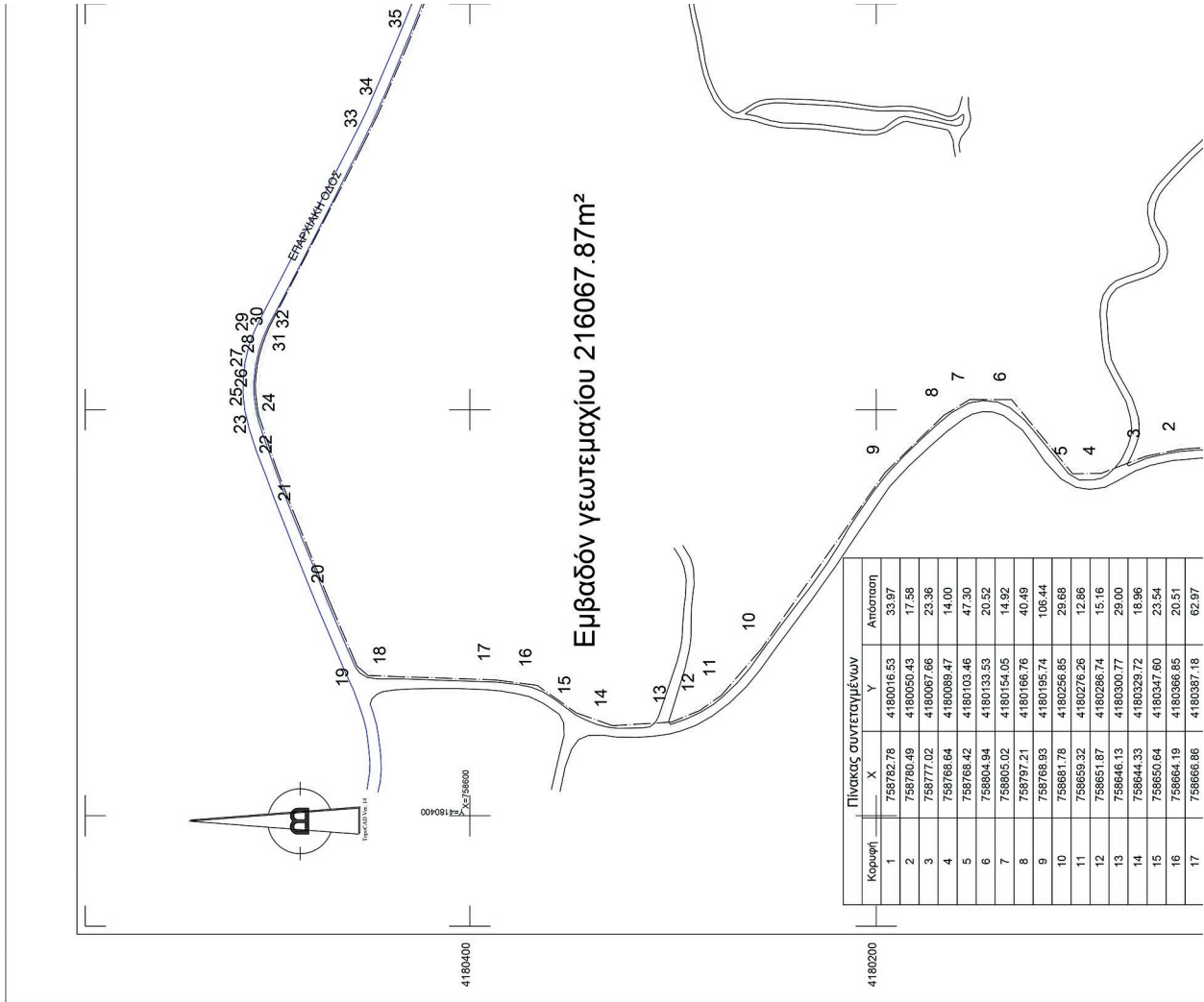

ΕΘΝΙΚΟ ΤΥΠΟΓΡΑΦΕΙΟ
 Για τεχνικούς λόγους στο σχεδιάγραμμα,
 από το ηλεκτρονικό αρχείο, έγινε
 σμίκρυνση κατά ποσοστό **39%**

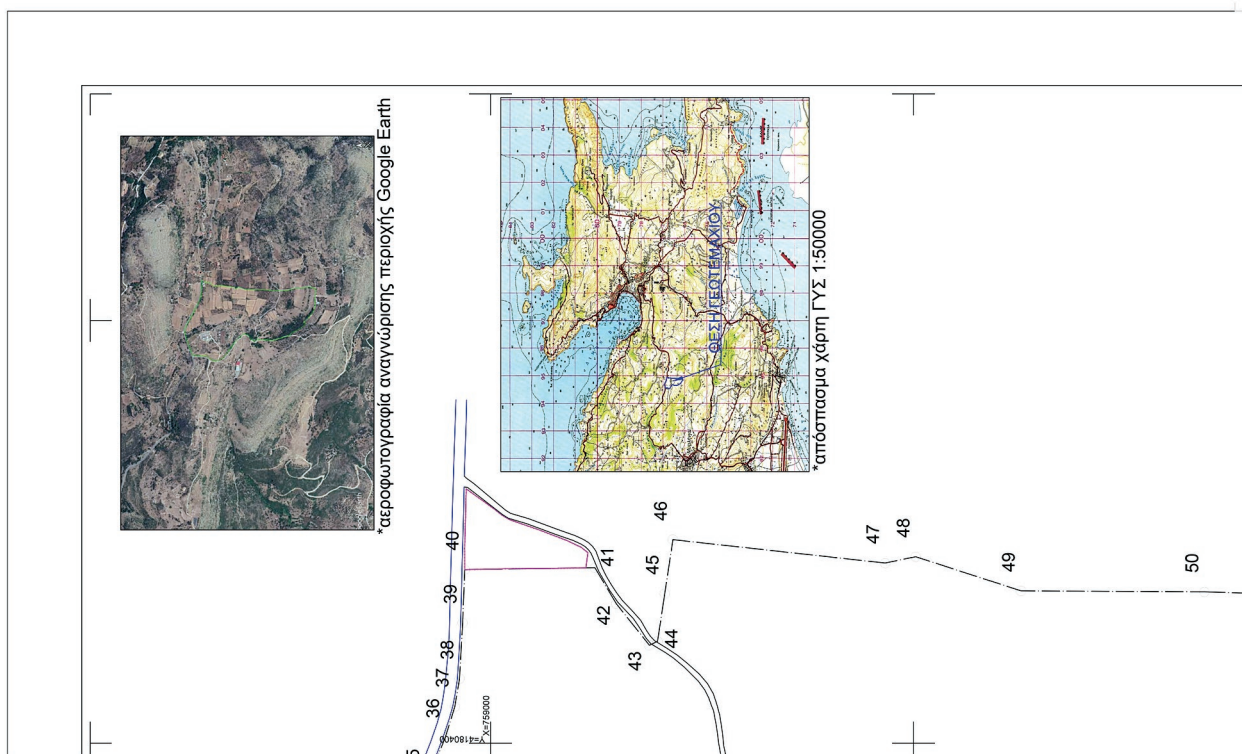

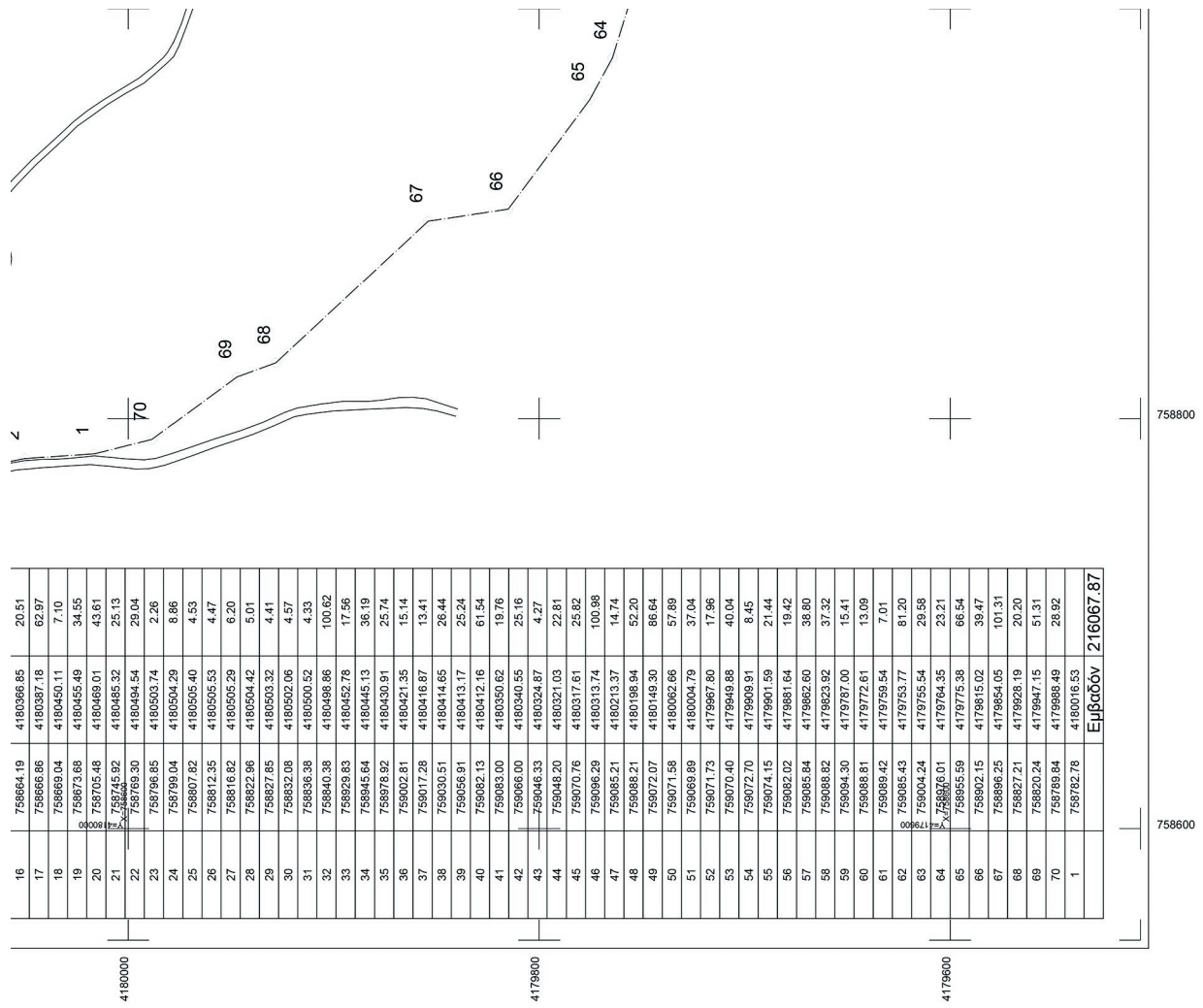

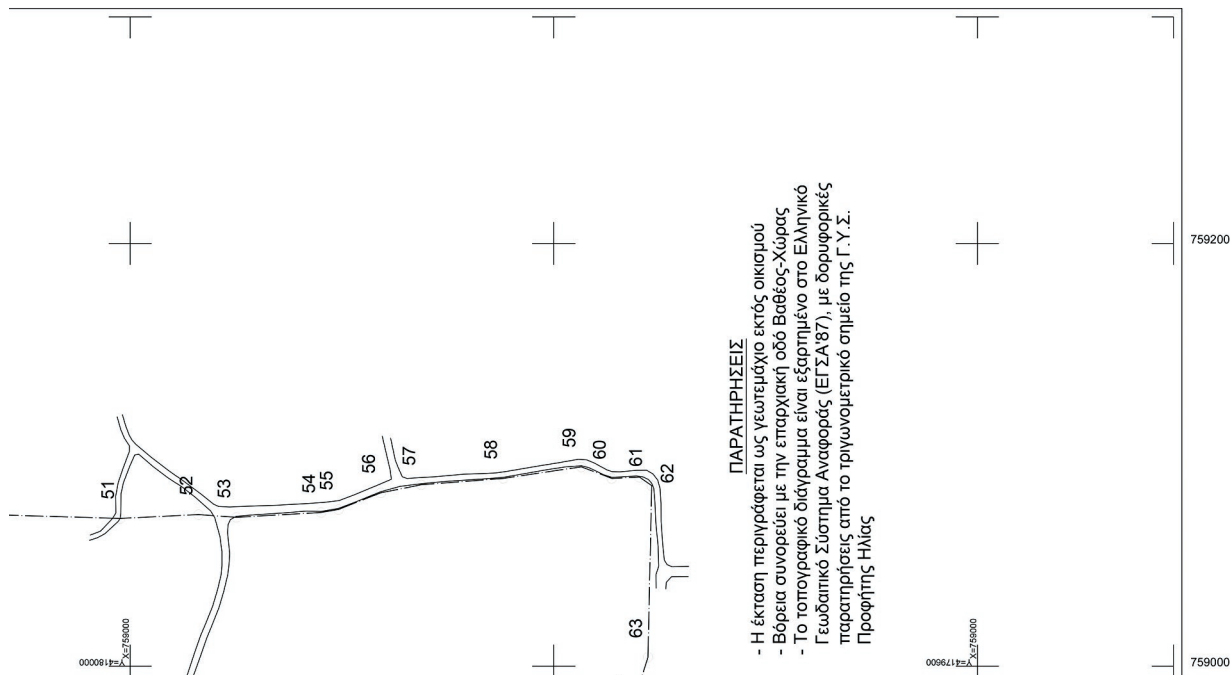

ΕΡΓΟ	ΑΠΟΤΥΠΩΣΗ ΓΕΩΤΕΜΑΧΙΟΥ
ΘΕΣΗ	ΘΕΣΗ ΖΕΡΒΟΥ ΔΗΜΟΤΙΚΗ ΕΝΟΤΗΤΑ ΒΑΘΕΟΣ ΔΗΜΟΣ ΑΝΑΤΟΛΙΚΗΣ ΣΑΜΟΥ ΤΗΣ ΝΗΣΟΥ ΣΑΜΟΣ
ΘΕΜΑ ΣΧΕΔΙΟΥ	ΤΟΠΟΓΡΑΦΙΚΟ ΔΙΑΓΡΑΜΜΑ
Αριθμός Σχεδίου:	Χρόνος Μελέτης:
A1	1:1500
Φεβρουάριος 2020	

Υπεύθυνος υπογράφων/έλεγχου από:

ΚΩΝΣΤΑΝΤΙΝΟΣ ΚΩΣΤΑΚΟΣ
 Ημερομηνία: 2020.02.10 23:40:52 EET

Υπογραφή - Σφραγίδα

ΠΑΡΑΡΤΗΜΑ ΙΙ

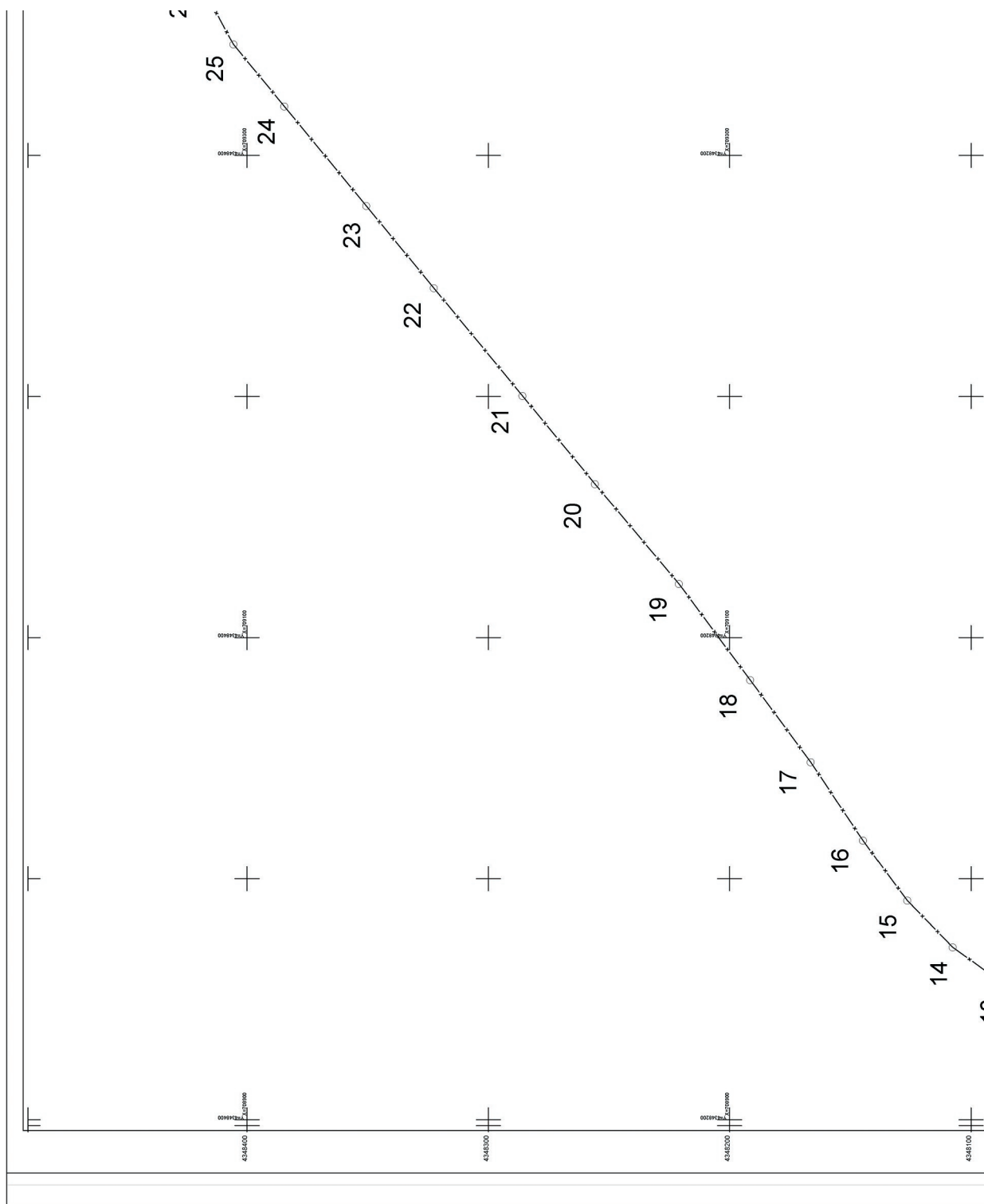

ΕΘΝΙΚΟ ΤΥΠΟΓΡΑΦΕΙΟ
Για τεχνικούς λόγους στο σχεδιάγραμμα,
από το ηλεκτρονικό αρχείο, έγινε
σμίκρυνση κατά ποσοστό **40%**

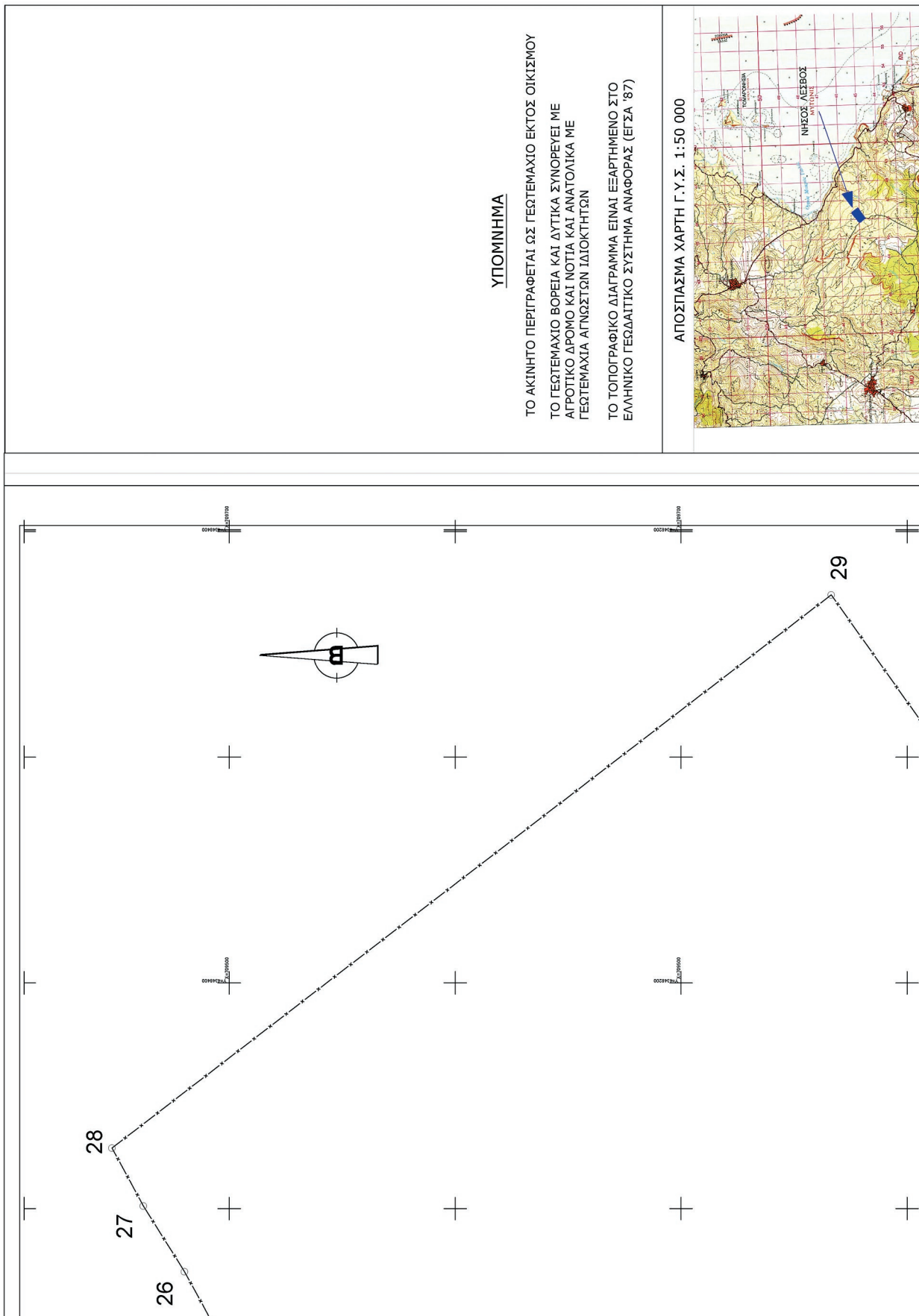

ΥΠΟΜΝΗΜΑ

ΤΟ ΑΚΙΝΗΤΟ ΠΕΡΙΓΡΑΦΕΤΑΙ ΩΣ ΓΕΩΤΕΜΑΧΙΟ ΕΚΤΟΣ ΟΙΚΙΣΜΟΥ
ΤΟ ΓΕΩΤΕΜΑΧΙΟ ΒΟΡΕΙΑ ΚΑΙ ΔΥΤΙΚΑ ΣΥΝΟΡΕΥΕΙ ΜΕ
ΑΓΡΟΤΙΚΟ ΔΡΟΜΟ ΚΑΙ ΝΟΤΙΑ ΚΑΙ ΑΝΑΤΟΛΙΚΑ ΜΕ
ΓΕΩΤΕΜΑΧΙΑ ΑΓΝΩΣΤΩΝ ΙΔΙΟΚΤΗΤΩΝ
ΤΟ ΤΟΠΟΓΡΑΦΙΚΟ ΔΙΑΓΡΑΜΜΑ ΕΙΝΑΙ ΕΞΑΡΤΗΜΕΝΟ ΣΤΟ
ΕΛΛΗΝΙΚΟ ΓΕΩΔΑΙΤΙΚΟ ΣΥΣΤΗΜΑ ΑΝΑΦΟΡΑΣ (ΕΓΣΑ '87)

ΑΠΟΣΠΑΣΜΑ ΧΑΡΤΗ Γ.Υ.Σ. 1:50 000



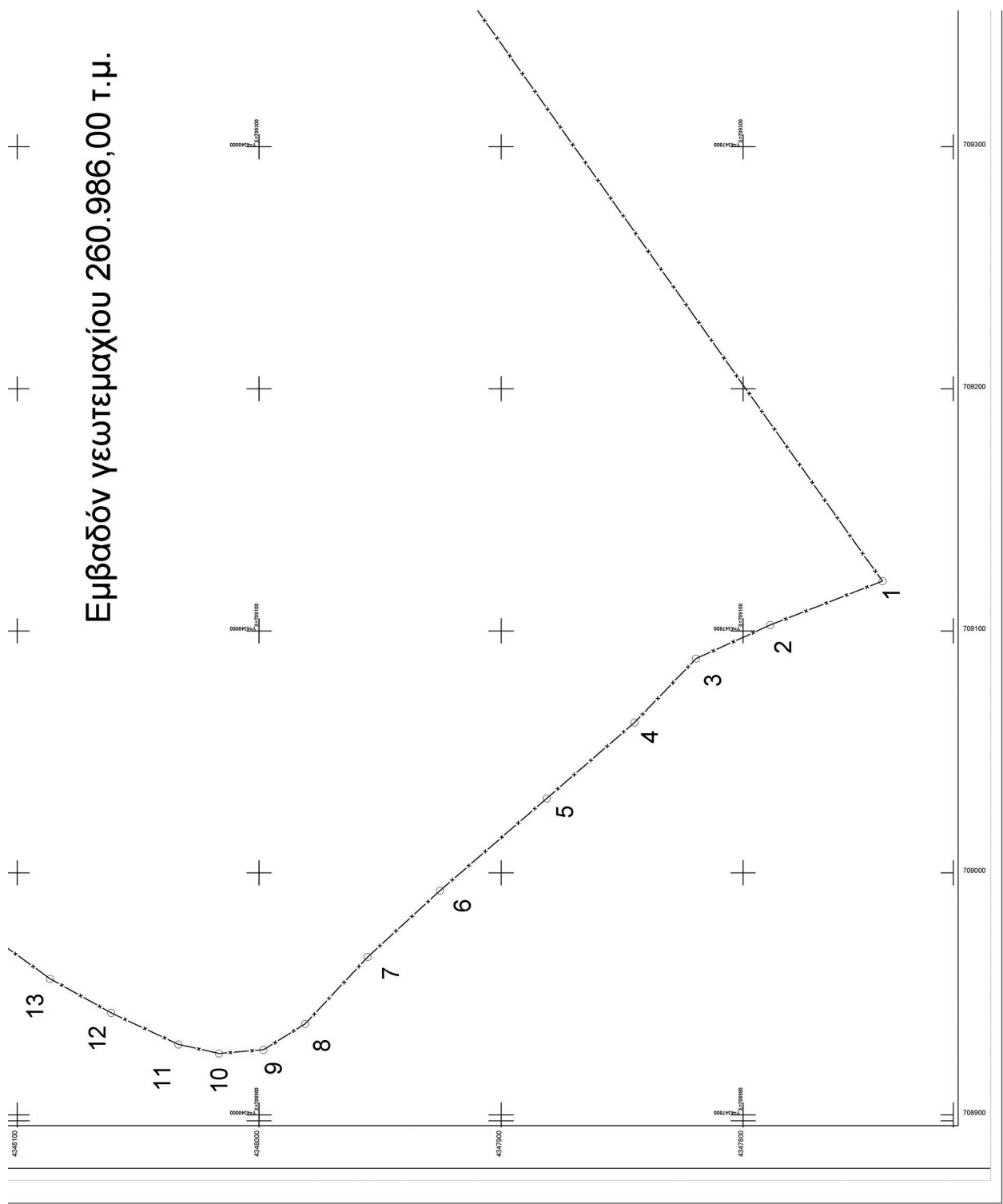

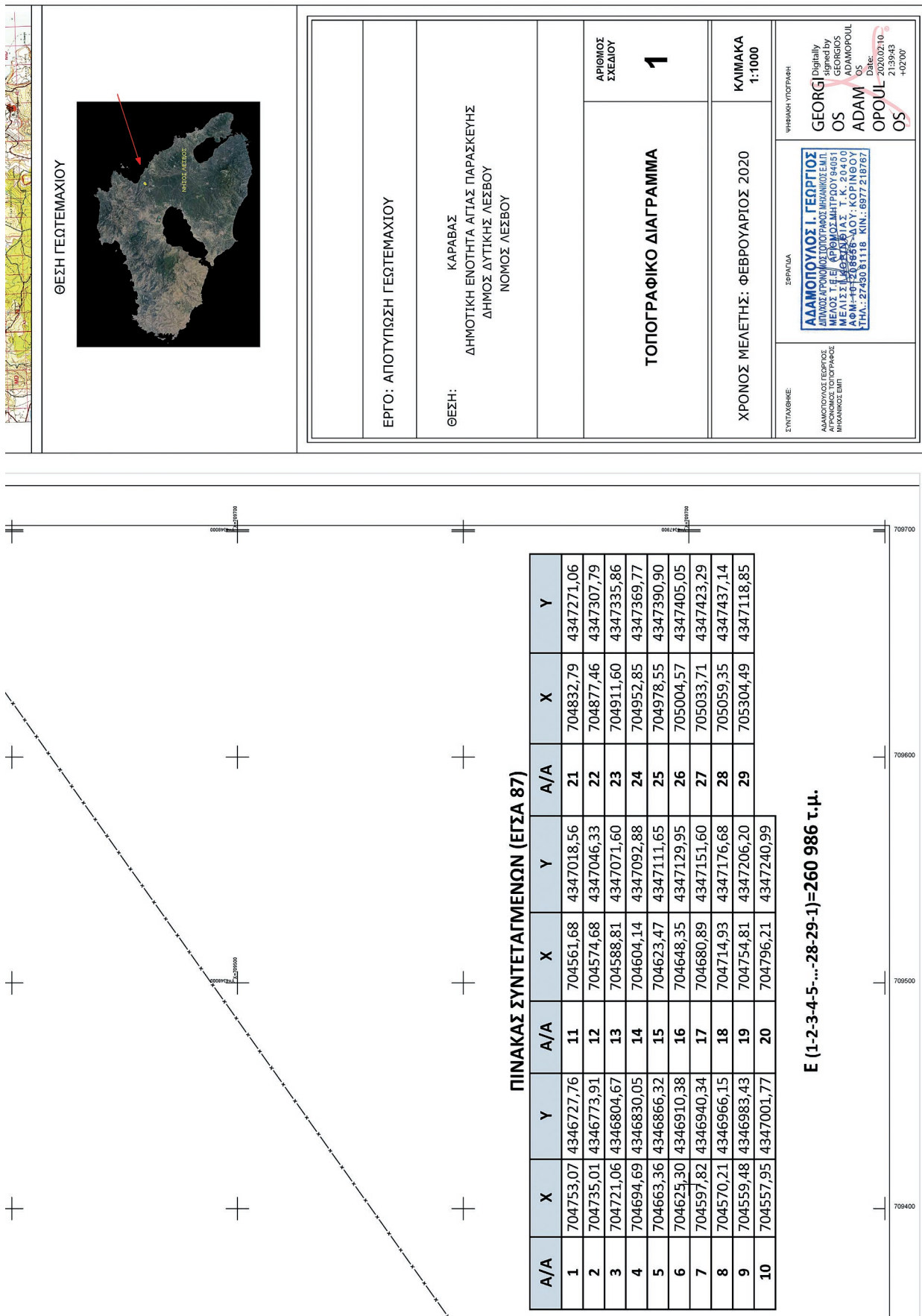

ΘΕΣΗ ΓΕΩΤΕΜΑΧΙΟΥ

ΕΡΓΟ: ΑΠΟΤΥΠΩΣΗ ΓΕΩΤΕΜΑΧΙΟΥ

ΘΕΣΗ: ΚΑΡΑΒΑΣ
ΔΗΜΟΤΙΚΗ ΕΝΟΤΗΤΑ ΑΓΙΑΣ ΠΑΡΑΣΚΕΥΗΣ
ΔΗΜΟΣ ΔΥΤΙΚΗΣ ΛΕΣΒΟΥ
ΝΟΜΟΣ ΛΕΣΒΟΥ

ΑΡΙΘΜΟΣ ΣΧΕΔΙΟΥ
1

ΤΟΠΟΓΡΑΦΙΚΟ ΔΙΑΓΡΑΜΜΑ

ΧΡΟΝΟΣ ΜΕΛΕΤΗΣ: ΦΕΒΡΟΥΑΡΙΟΣ 2020

ΚΛΙΜΑΚΑ 1:1000

ΣΥΝΤΑΞΗ:
ΑΔΑΜΟΠΟΥΛΟΣ ΓΕΩΡΓΙΟΣ
ΔΙΠΛΩΜΑΤΟΥΧΟΣ ΤΟΠΟΓΡΑΦΟΣ
ΜΗΡΑΝΚΟΣ ΕΜΠ

ΣΦΡΑΓΙΔΑ
ΑΔΑΜΟΠΟΥΛΟΣ Γ. ΓΕΩΡΓΙΟΣ
ΔΙΠΛΩΜΑΤΟΥΧΟΣ ΤΟΠΟΓΡΑΦΟΣ ΜΗΡΑΝΚΟΣ ΕΜΠ.
ΜΕΛΟΣ Τ.Ε.Ε. (ΑΡΧΙΤΕΚΤΟΝΙΚΟ Τ.Ε.Ε. 20400)
ΜΕΛΟΣ Τ.Ε.Ε. (ΓΕΩΤΕΧΝΙΚΟ Τ.Ε.Ε. 16100)
ΑΔΑΜΟΠΟΥΛΟΣ Γ. ΓΕΩΡΓΙΟΣ
ΤΗΛ: 2743081118 ΚΙΝ.: 6977218767

ΗΜΕΡΑΚΗ ΥΠΟΓΡΑΦΗ
GEORGOS Digitally signed by GEORGOS
OS
ADAMOS Digitally signed by ADAMOS
OS
Date: 2020.02.10 21:39:43 +0200
OS

ΠΑΡΑΡΤΗΜΑ ΙΙΙ

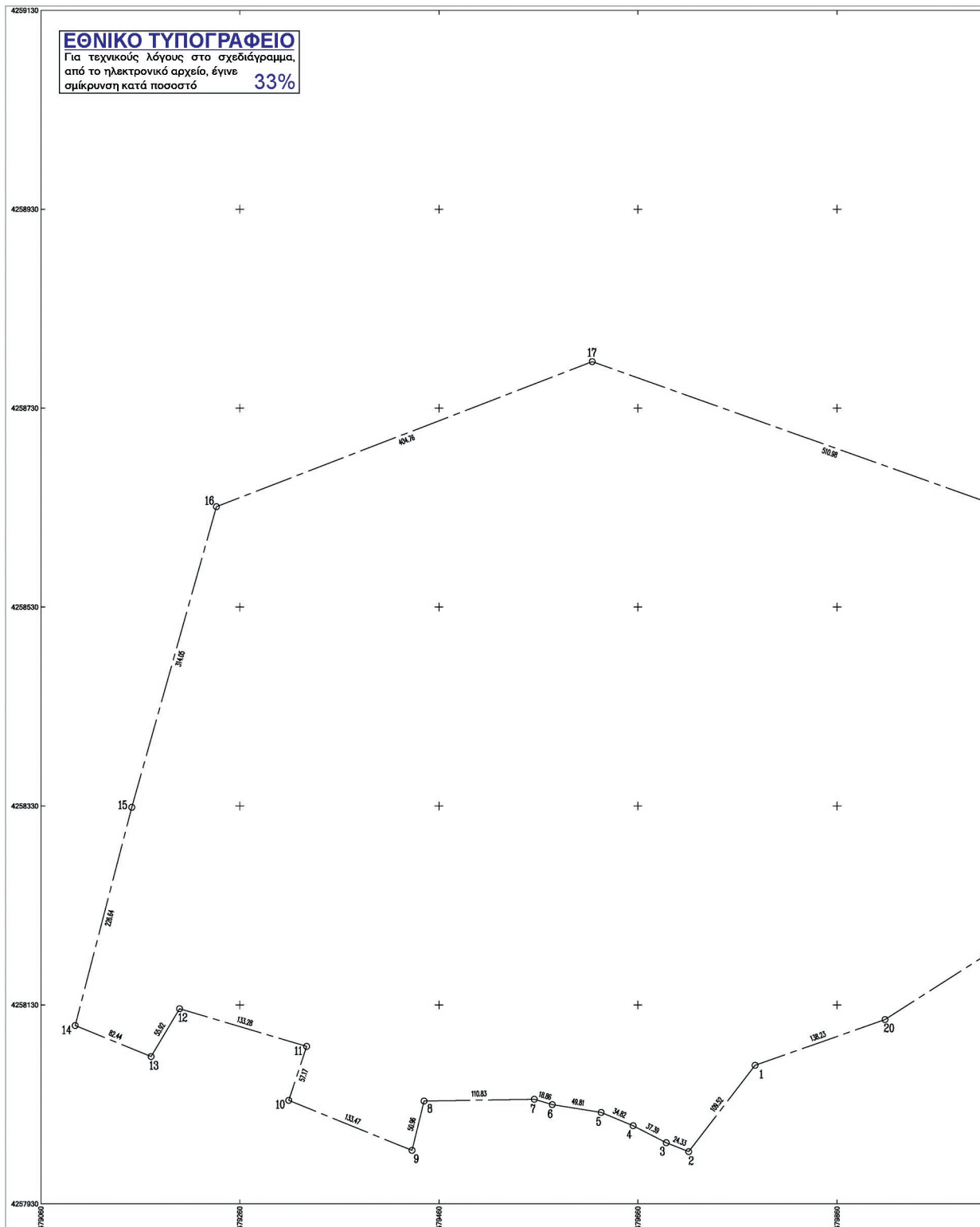

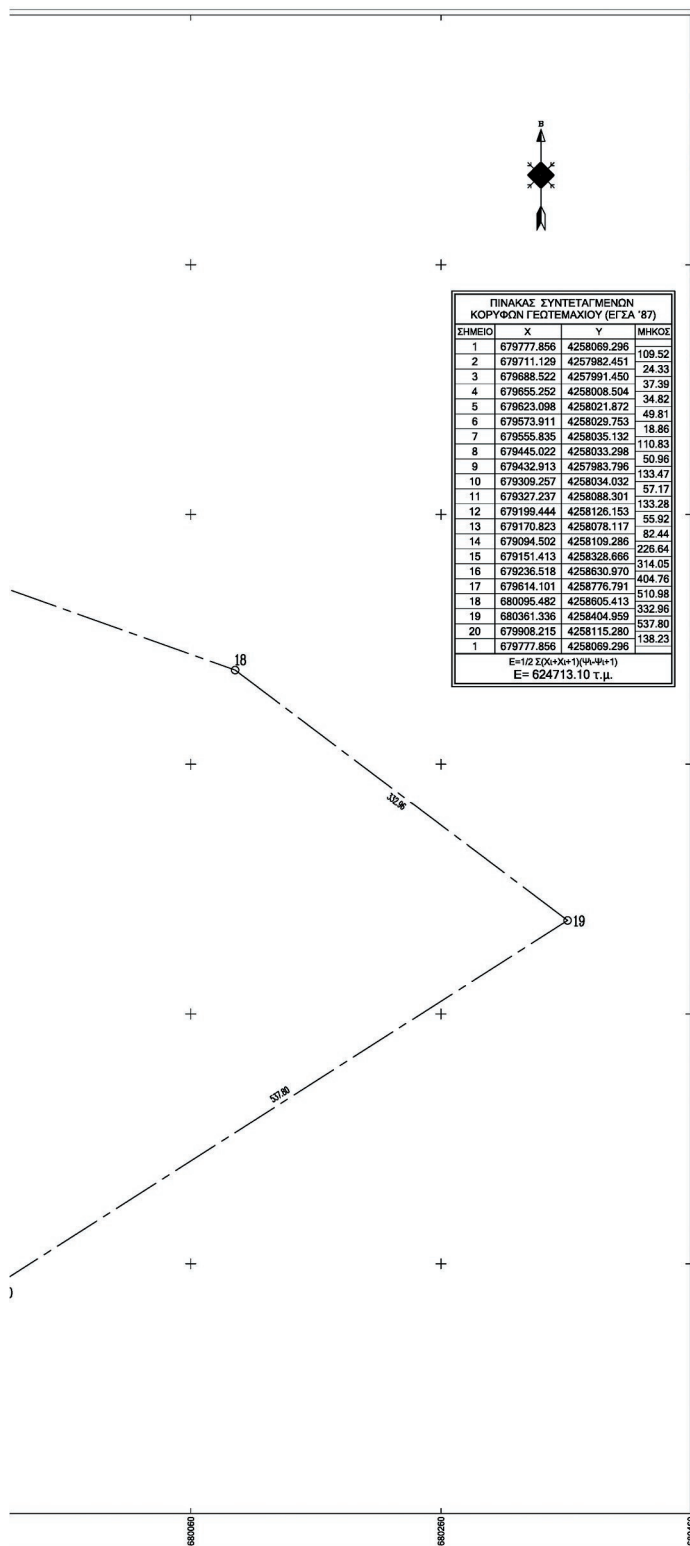

ΥΠΟΜΝΗΜΑ



Παρατηρήσεις :

Εμβαδόν Γεωτεμαχίου 624713,10 τ.μ.

- Η έκταση περιγράφεται ως γεωτεμάχιο έκτος οικισμού
- Το τοπογραφικό διαγράμμα είναι εξαρτημένο στο Ελληνικό Γεωδαιτικό Σύστημα Αναφοράς (ΕΓΣΑ'87), με δορυφορικές παρατηρήσεις από το Ελληνικό σύστημα εντοπισμού ΗΕΡΟΣ του Ελληνικού Κτηματολογίου.

ΕΡΓΟ:	ΑΠΟΤΥΠΩΣΗ ΓΕΩΤΕΜΑΧΙΟΥ	
ΘΕΣΗ:	ΚΡΗΤΙΚΟΥ ΛΑΚΟΣ- ΨΕΙΡΑ ΔΗΜΟΤΙΚΗΣ ΕΝΟΤΗΤΑΣ ΚΑΡΔΑΜΥΛΩΝ ΔΗΜΟΥ ΧΙΟΥ	
ΜΕΛΕΤΗΤΗΣ:	ΧΑΡΙΛΑΟΣ ΑΝΑΓΝΟΣΤΕΛΛΗΣ ΤΟΠΟΓΡΑΦΟΣ ΜΗΧΑΝΙΚΟΣ Α.Π.Θ	
ΘΕΜΑ ΣΧΕΔΙΟΥ:	ΤΟΠΟΓΡΑΦΙΚΟ ΔΙΑΓΡΑΜΜΑ	ΑΡ. ΣΧΕΔΙΟΥ: T1
		ΚΑΙΜΑΚΑ: 1:2000
	<p>ΥΠΟΓΡΑΦΗ - ΣΦΡΑΓΙΔΑ</p> <p>ΑΝΑΓΝΟΣΤΕΛΛΗΣ Κ. ΧΑΡΙΛΑΟΣ ΑΓΡΟΝΟΜΟΣ & ΤΟΠΟΓΡΑΦΟΣ ΜΗΧΑΝΙΚΟΣ Α.Π.Θ. ΑΡ. ΜΗΤΡΩΟΥ ΤΕΕ: 89 764 ΜΗΤΡΩΟ ΠΡΩΤΟΔΥΤΑΚΩΝ 2, ΜΥΤΙΑΝΗΝ 81 100 ΤΗΛ.: 22510 434049 ΚΙΝ.: 6948803528 ΑΦΜ: 124156932 ΔΟΥ: ΜΥΤΙΑΝΗΣ</p> <p><i>Charilaos</i> Digitally signed by CHARILAOS ANAGNOSTELLIS</p>	ΧΡΟΝΟΣ ΜΕΛΕΤΗΣ: ΦΕΒ/2020

Η απόφαση αυτή να δημοσιευθεί στην Εφημερίδα της Κυβερνήσεως.

Αθήνα, 10 Φεβρουαρίου 2020
 Ο Υπουργός
ΠΑΝΑΓΙΩΤΗΣ ΜΗΤΑΡΑΚΗΣ



ΕΘΝΙΚΟ ΤΥΠΟΓΡΑΦΕΙΟ

Το Εθνικό Τυπογραφείο αποτελεί δημόσια υπηρεσία υπαγόμενη στην Προεδρία της Κυβέρνησης και έχει την ευθύνη τόσο για τη σύνταξη, διαχείριση, εκτύπωση και κυκλοφορία των Φύλλων της Εφημερίδας της Κυβερνήσεως (ΦΕΚ), όσο και για την κάλυψη των εκτυπωτικών - εκδοτικών αναγκών του δημοσίου και του ευρύτερου δημόσιου τομέα (ν. 3469/2006/Α' 131 και π.δ. 29/2018/Α' 58).

1. ΦΥΛΛΟ ΤΗΣ ΕΦΗΜΕΡΙΔΑΣ ΤΗΣ ΚΥΒΕΡΝΗΣΕΩΣ (ΦΕΚ)

- Τα **ΦΕΚ σε ηλεκτρονική μορφή** διατίθενται δωρεάν στο **www.et.gr**, την επίσημη ιστοσελίδα του Εθνικού Τυπογραφείου. Όσα ΦΕΚ δεν έχουν ψηφιοποιηθεί και καταχωριστεί στην ανωτέρω ιστοσελίδα, ψηφιοποιούνται και αποστέλλονται επίσης δωρεάν με την υποβολή αίτησης, για την οποία αρκεί η συμπλήρωση των αναγκαίων στοιχείων σε ειδική φόρμα στον ιστότοπο **www.et.gr**.
- Τα **ΦΕΚ σε έντυπη μορφή** διατίθενται σε μεμονωμένα φύλλα είτε απευθείας από το Τμήμα Πωλήσεων και Συνδρομητών, είτε ταχυδρομικά με την αποστολή αιτήματος παραγγελίας μέσω των ΚΕΠ, είτε με ετήσια συνδρομή μέσω του Τμήματος Πωλήσεων και Συνδρομητών. Το κόστος ενός ασπρόμαυρου ΦΕΚ από 1 έως 16 σελίδες είναι 1,00 €, αλλά για κάθε επιπλέον οκτασέλιδο (ή μέρος αυτού) προσαυξάνεται κατά 0,20 €. Το κόστος ενός έγχρωμου ΦΕΚ από 1 έως 16 σελίδες είναι 1,50 €, αλλά για κάθε επιπλέον οκτασέλιδο (ή μέρος αυτού) προσαυξάνεται κατά 0,30 €. Το τεύχος Α.Σ.Ε.Π. διατίθεται δωρεάν.

• Τρόποι αποστολής κειμένων προς δημοσίευση:

- Α. Τα κείμενα προς δημοσίευση στο ΦΕΚ, από τις υπηρεσίες και τους φορείς του δημοσίου, αποστέλλονται ηλεκτρονικά στη διεύθυνση **webmaster.et@et.gr** με χρήση προηγμένης ψηφιακής υπογραφής και χρονοσήμανσης.
- Β. Κατ' εξαίρεση, όσοι πολίτες δεν διαθέτουν προηγμένη ψηφιακή υπογραφή μπορούν είτε να αποστέλλουν ταχυδρομικά, είτε να καταθέτουν με εκπρόσωπό τους κείμενα προς δημοσίευση εκτυπωμένα σε χαρτί στο Τμήμα Παραλαβής και Καταχώρισης Δημοσιευμάτων.

- Πληροφορίες, σχετικά με την αποστολή/κατάθεση εγγράφων προς δημοσίευση, την ημερήσια κυκλοφορία των Φ.Ε.Κ., με την πώληση των τευχών και με τους ισχύοντες τιμοκαταλόγους για όλες τις υπηρεσίες μας, περιλαμβάνονται στον ιστότοπο (**www.et.gr**). Επίσης μέσω του ιστότοπου δίδονται πληροφορίες σχετικά με την πορεία δημοσίευσης των εγγράφων, με βάση τον Κωδικό Αριθμό Δημοσιεύματος (ΚΑΔ). Πρόκειται για τον αριθμό που εκδίδει το Εθνικό Τυπογραφείο για όλα τα κείμενα που πληρούν τις προϋποθέσεις δημοσίευσης.

2. ΕΚΤΥΠΩΤΙΚΕΣ - ΕΚΔΟΤΙΚΕΣ ΑΝΑΓΚΕΣ ΤΟΥ ΔΗΜΟΣΙΟΥ

Το Εθνικό Τυπογραφείο ανταποκρινόμενο σε αιτήματα υπηρεσιών και φορέων του δημοσίου αναλαμβάνει να σχεδιάσει και να εκτυπώσει έντυπα, φυλλάδια, βιβλία, αφίσες, μπλοκ, μηχανογραφικά έντυπα, φακέλους για κάθε χρήση, κ.ά.

Επίσης σχεδιάζει ψηφιακές εκδόσεις, λογότυπα και παράγει οπτικοακουστικό υλικό.

Ταχυδρομική Διεύθυνση: Καποδιστρίου 34, τ.κ. 10432, Αθήνα

Ιστότοπος: **www.et.gr**

ΤΗΛΕΦΩΝΙΚΟ ΚΕΝΤΡΟ: 210 5279000 - fax: 210 5279054

Πληροφορίες σχετικά με την λειτουργία του ιστότοπου: **helpdesk.et@et.gr**

ΕΞΥΠΗΡΕΤΗΣΗ ΚΟΙΝΟΥ

Πωλήσεις - Συνδρομές: (Ισόγειο, τηλ. 210 5279178 - 180)

Πληροφορίες: (Ισόγειο, Γρ. 3 και τηλεφ. κέντρο 210 5279000)

Παραλαβή Δημ. Ύλης: (Ισόγειο, τηλ. 210 5279167, 210 5279139)

Αποστολή ψηφιακά υπογεγραμμένων εγγράφων προς δημοσίευση στο ΦΕΚ: **webmaster.et@et.gr**

Ωράριο για το κοινό: Δευτέρα ως Παρασκευή: 8:00 - 13:30

Πληροφορίες για γενικό πρωτόκολλο και αλληλογραφία: **grammateia@et.gr**

Πείτε μας τη γνώμη σας,

για να βελτιώσουμε τις υπηρεσίες μας, συμπληρώνοντας την ειδική φόρμα στον ιστότοπό μας.

